

**SCHODY  
ELEWACJA  
PÓŁNOCNO-WSCHODNIA  
skala 1 : 100**

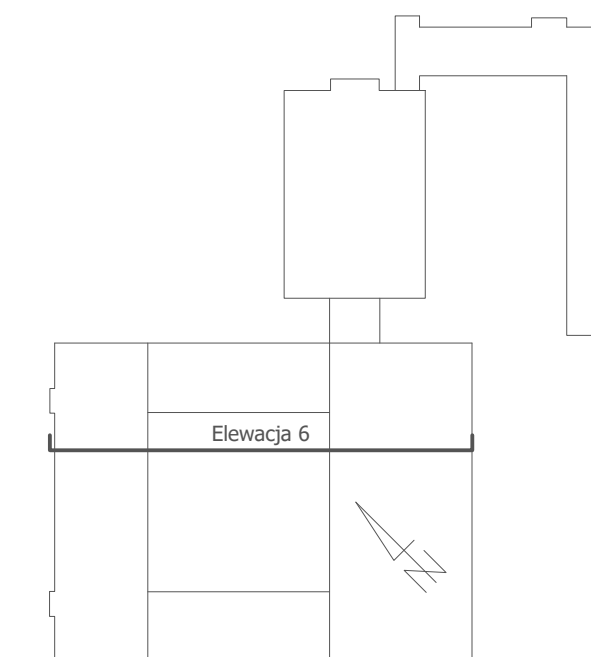
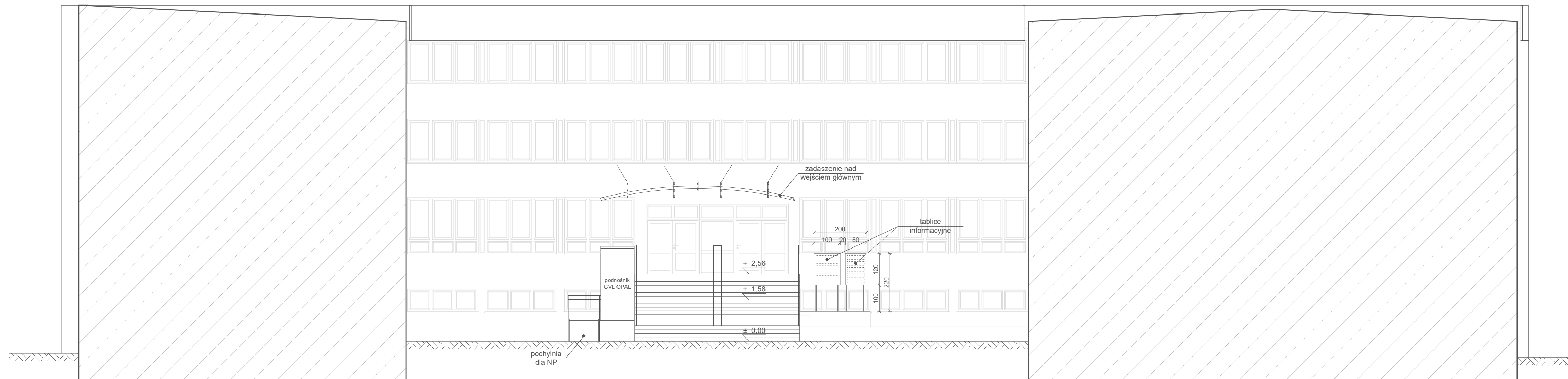

<b>PB</b>	<b>ARCHITEKTURA</b>	 ul. K. Tomaszewskiego 1a 06-400 Ciechanów Tel. 504-544-024 e-mail: gm.budownictwo@gmail.com Pieczęć, podpis:
Projektant w specjalności architektonicznej:		
<b>mgr inż. arch. Paweł Przydanek</b> upr. nr WP-01A/OKK/UpB/63/2010 w specjalności architektonicznej		Podpis:
Zespół projektowy:		
mgr inż. arch. Grzegorz Michalski		
Temat projektu:	Termomodernizacja budynku administracyjno-biurowego przy ul. Generała Aleksandra Gorbatowa 15 w Ostrołęce	
Inwestor:	Ostrołęckie Towarzystwo Budownictwa Społecznego Sp. z o.o. ul. Berka Joselewicza 1, 07-410 Ostrołęka	
Adres inwestycji:	<b>Ostrołęka, ul. Generała Aleksandra Gorbatowa 15, gm. Ostrołęka</b> Dz. Nr 50097/4, 50097/5, 50097/6, 50097/8, 50097/9, 50097/10, 50097/11	
Nazwa rysunku:	<b>SCHODY ELEWACJA PÓŁNOCNO-WSCHODNIA</b>	
Numer projektu gregpro10/2016	Branża: architektura	Faza projektu: PB
	Data: 10.2016	Skala: 1:100
		Numer rysunku: PB-A-14.4